

Teatro di Leo



Assessorato alla cultura del Comune di Bologna

METAMORFOSI

METAMORFOSI

SEGUIRÀ LA FARSA "TOTÒ, PRINCIPE DI DANIMARCA"

di Leo de Berardinis

con Leo de Berardinis, Elena Bucci, Bobette Levesque,
Marco Manchisi, Francesca Mazza, Marco Sgrosso, Paola Vandelli.

REGIA, IDEAZIONE LUCI, SPAZIO SCENICO, COLONNA SONORA
Leo de Berardinis

Assistente alla regia
Fulvio Ianneo

Diapositive
Piero Casadei . Fulvio Ianneo

Costumi
Riccardo Cannone

Realizzazione costumi
Laura Pinotti

Luci
Maurizio Viani

Fonico
Roberto Grassi

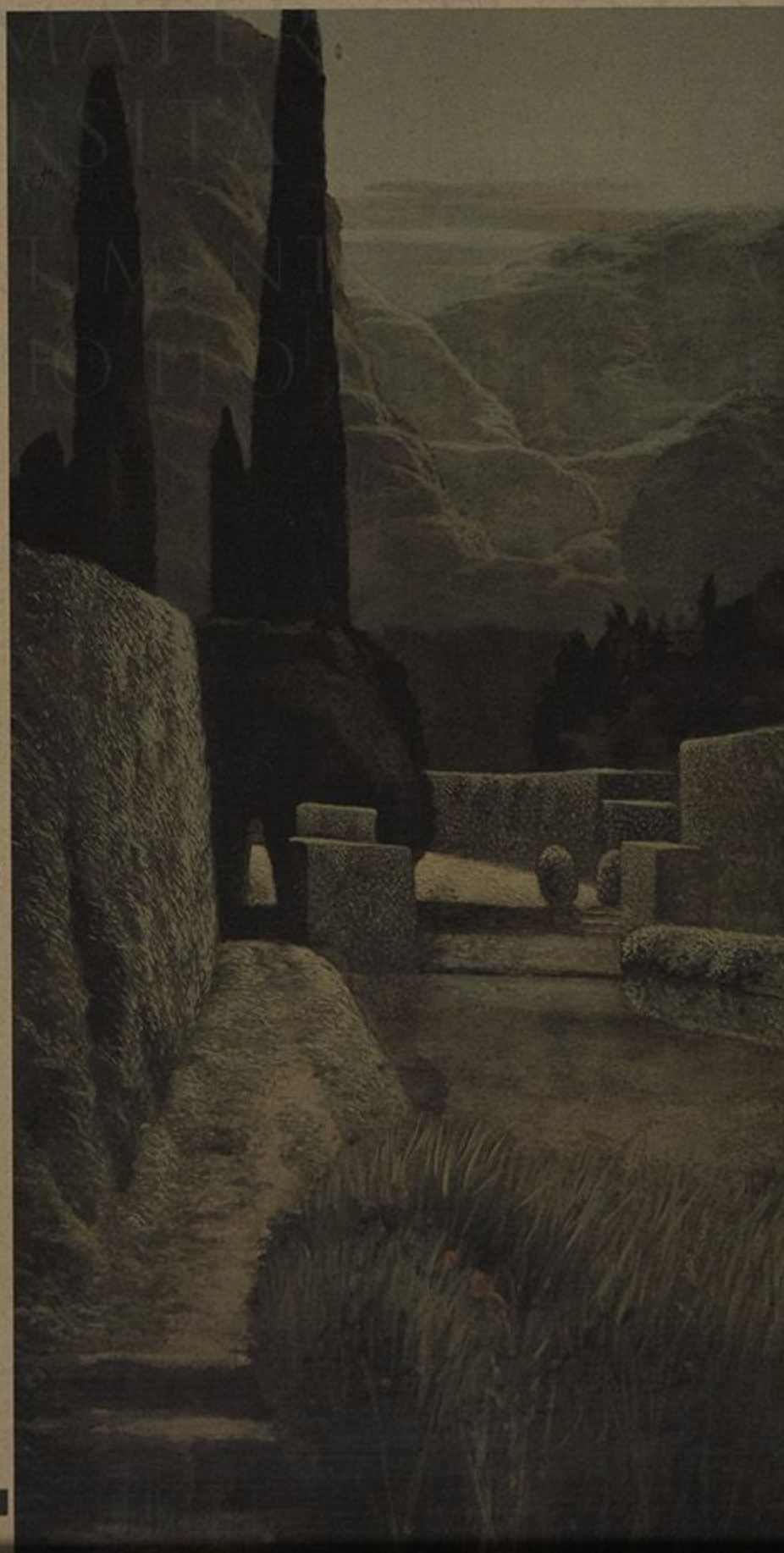

Direzione di scena
Paolo Pistarelli

Macchinista
Franco Mastropasqua

Organizzazione
Emilio Russo

Amministrazione
segreteria esecutiva
Claudia Manfredi

Produzione
Teatro di Leo

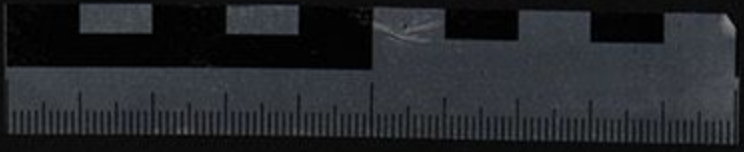
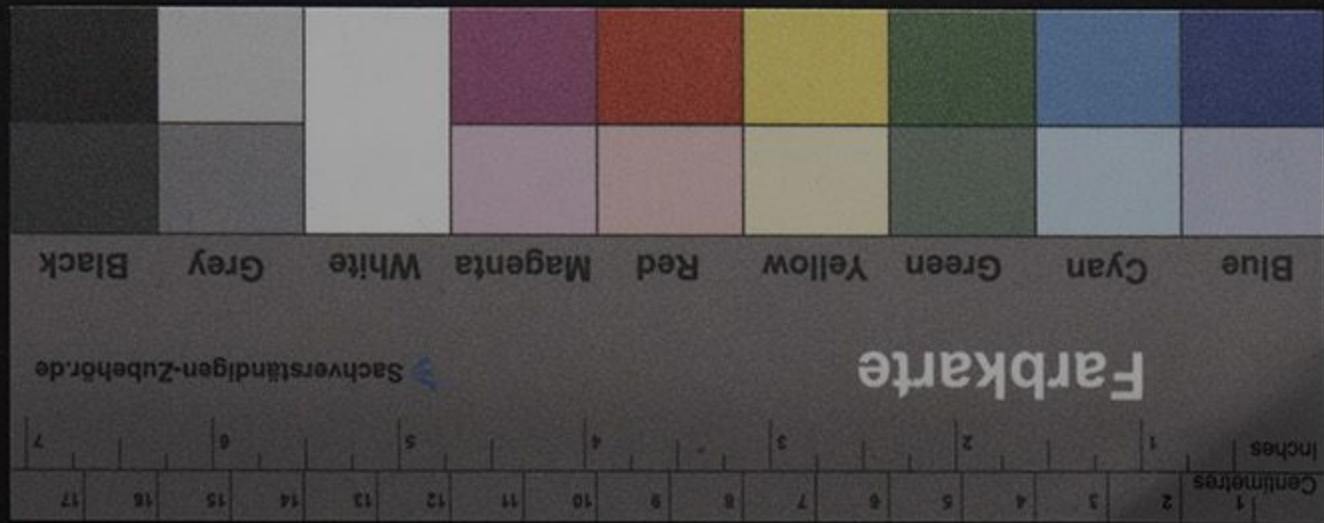

ARCHIVIO
LEO DE BERARDINIS

1.95

