



Santarcangelo '94

UNIVERSITÀ DI BOLOGNA
DIPARTIMENTO DI LETTERE
ARCHIVIO LEO DE BERARDINI

Santarcangelo dei Teatri Comuni di Santarcangelo, Poggio Berni, Torriana, Verucchio, Provincia di Forlì con il contributo di Regione Emilia Romagna, Presidenza del Consiglio - Direzione generale dello Spettacolo
con la collaborazione di Comune di Rimini, Comune di Savignano sul R. informazioni tel. 0541-626990-622034 Santarcangelo '94 Laurence Olivier - Hamlet. Immagine grafica Patrizio Esposito. Fotolito Sama. Stampa S.I.L.A. (Cesena)

2-10 luglio

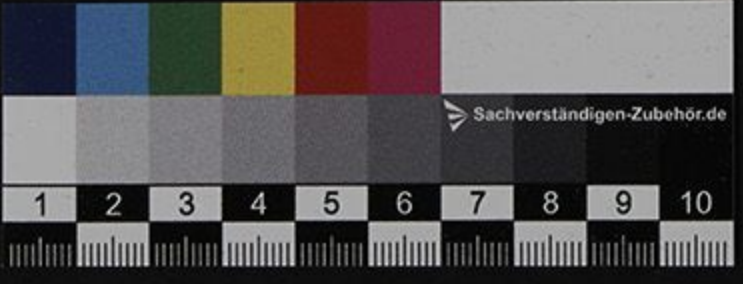

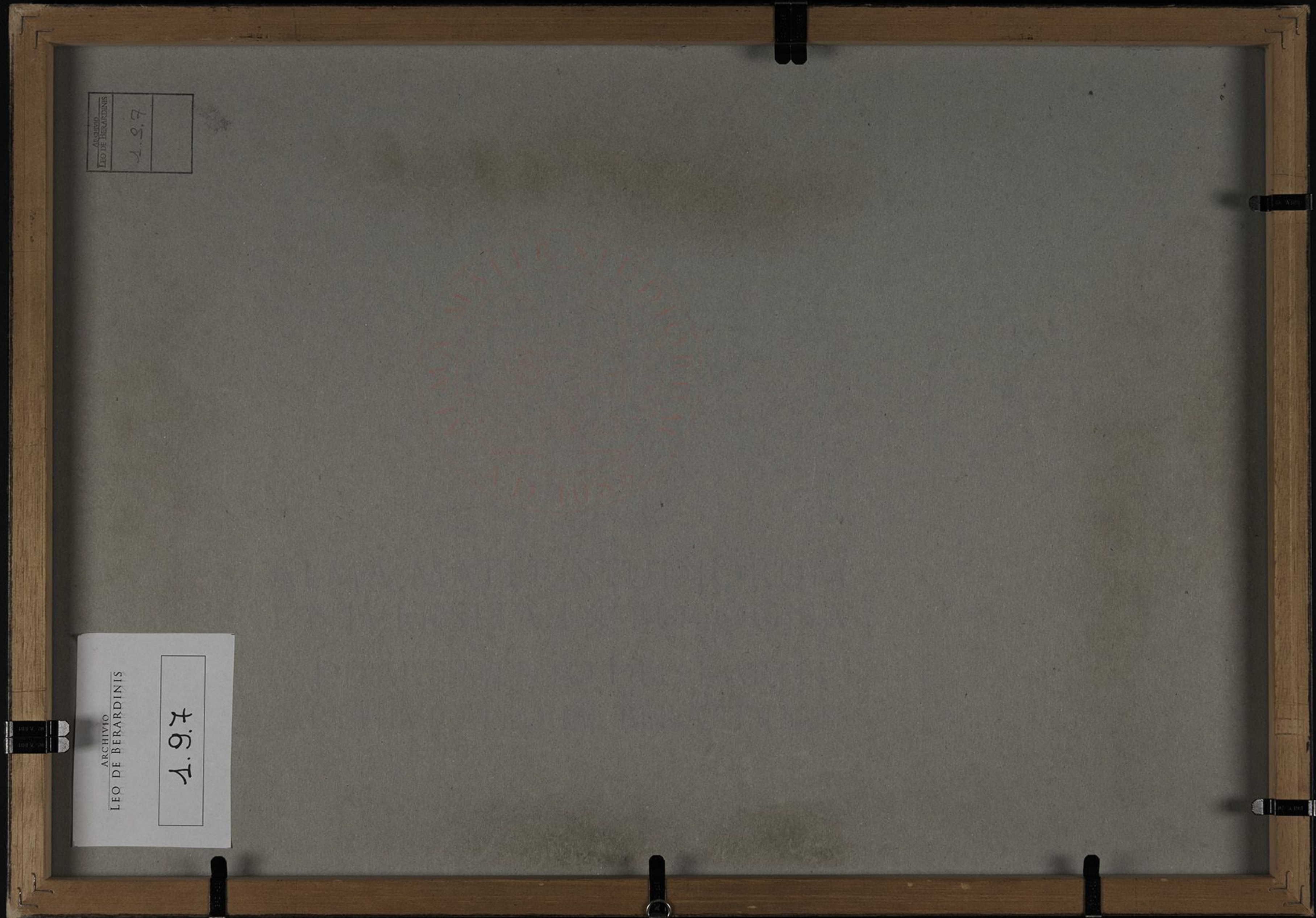
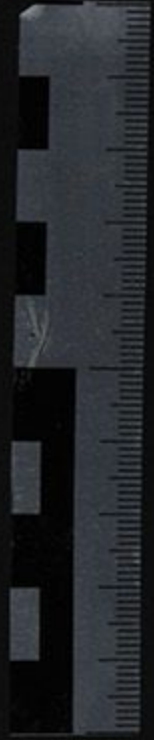
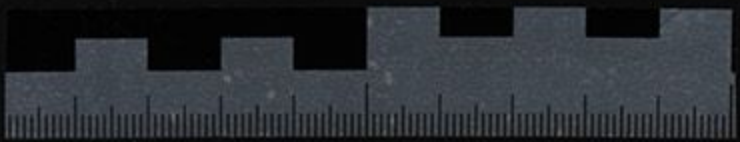

ARCHIVIO LEO DE BERARDINIS	1.9.7
-------------------------------	-------

ARCHIVIO LEO DE BERARDINIS	1.9.7
-------------------------------	-------

